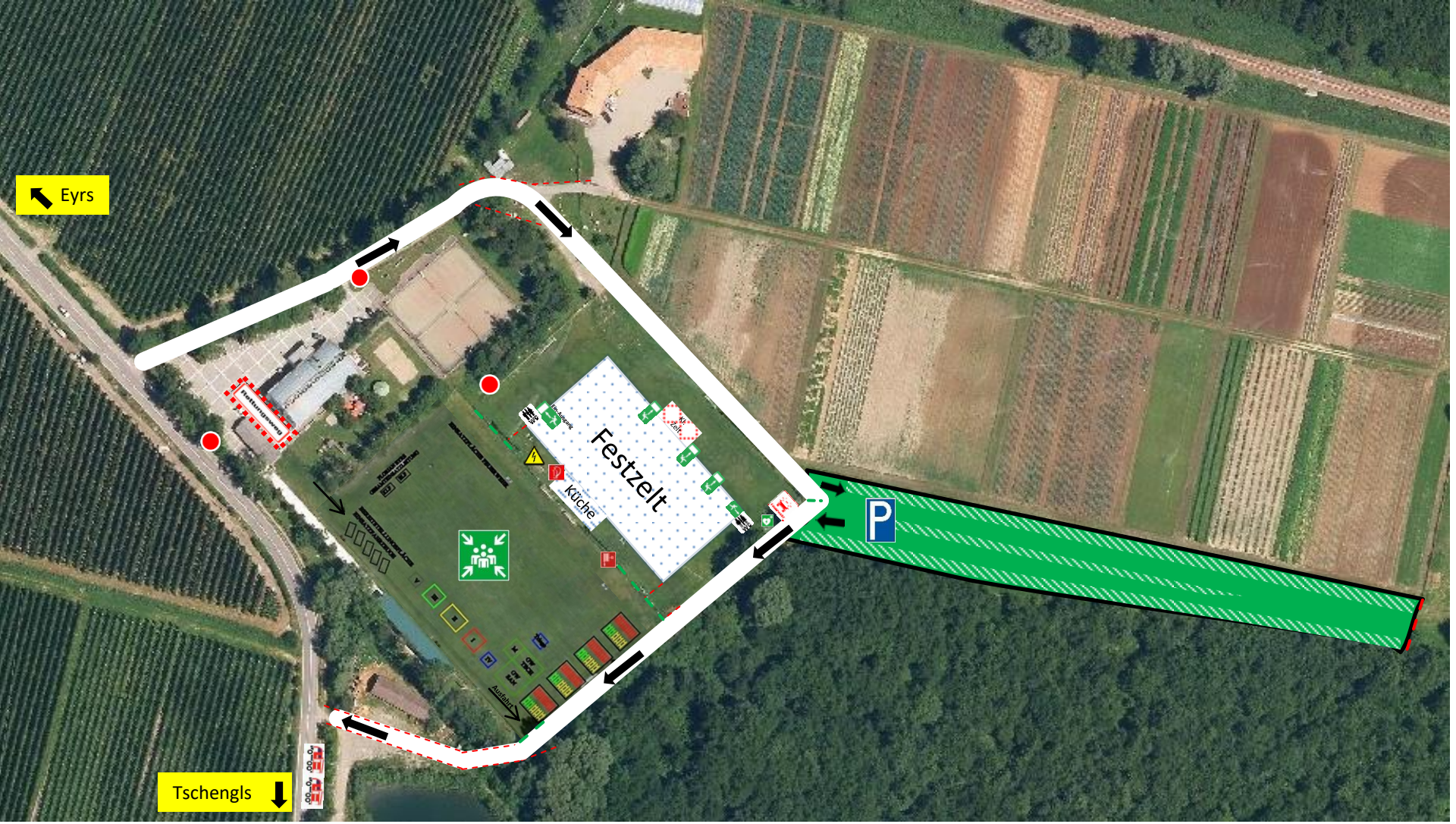

Legende:

- Absperrungen
- Im Notfall zu öffnen
- Strom
- Parkplatz
- Notausgänge
- Sammelpatz
- Erste Hilfe
- Hydrant
- Feuerwehr Halteplatz
- Rettungsweg
- 2 Pulverlöscher
  1 CO^2 Löscher
  2 Löschdecken
- Löschleitung
- Feuerwehr Fahrzeug KLF